

APICE

Annual Meeting 2025



Università degli Studi Link

The APICE logo, with 'A' in blue and 'PICE' in green.

Annual Meeting e Assemblea Ordinaria

Associazione Professionale Italiana
dei Credential Evaluator

APICE

Passato, Presente e Futuro



Francesca Villa

APICE

Annual Meeting e Assemblea Ordinaria

Associazione Professionale Italiana
dei Credential Evaluator



APICE

1



PRESENTE:
APICE OGGI

2



PASSATO:
UN ANNO
INSIEME

3

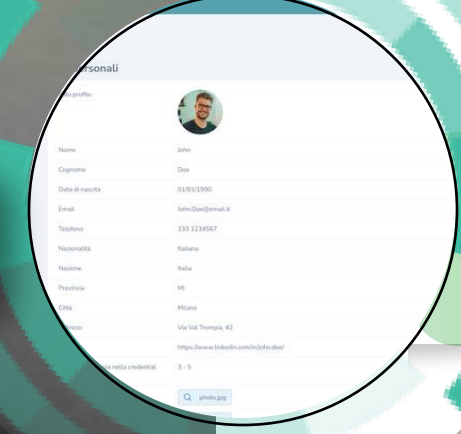

FUTURO:
LE NOVITÀ

115
CREDENTIAL
EVALUATORS

Una comunità che cresce

APICE OGGI

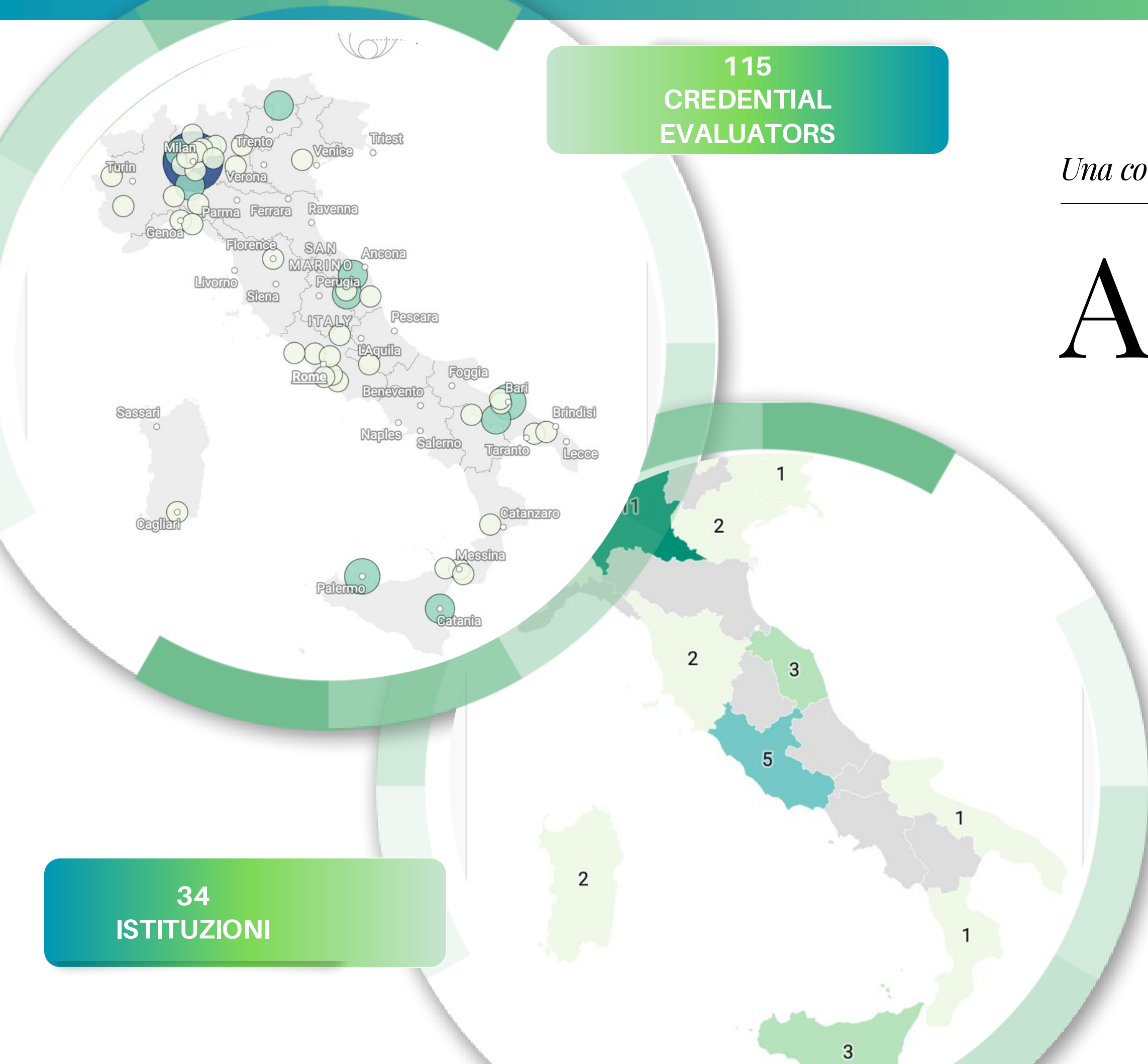

34
ISTITUZIONI

ASSOCIATI

113

MEMBRI IN FORMAZIONE

2

ENTÌ SOSTENTITORI

3



CHI SIAMO

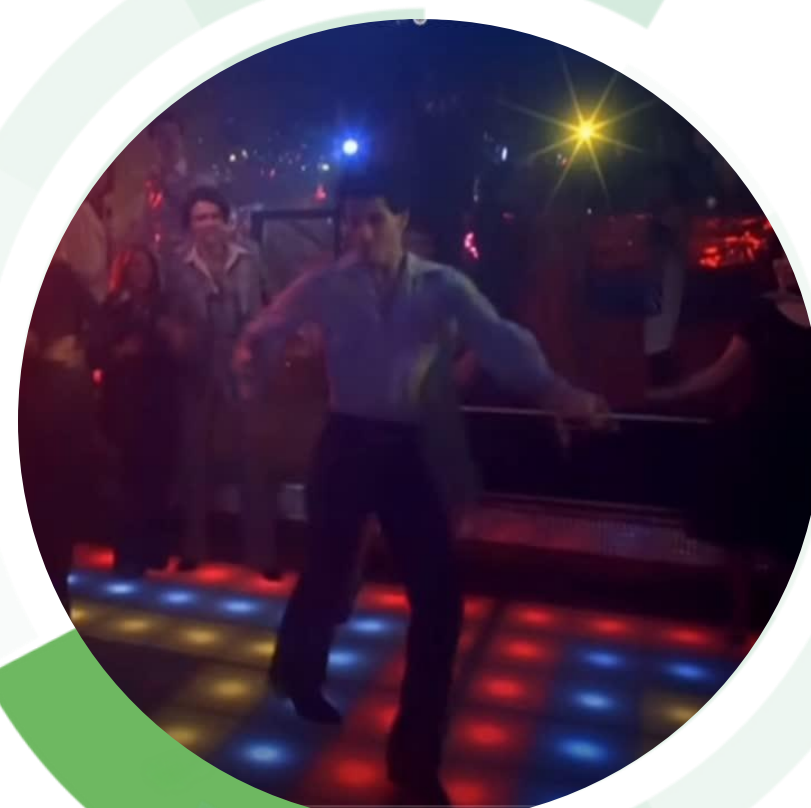
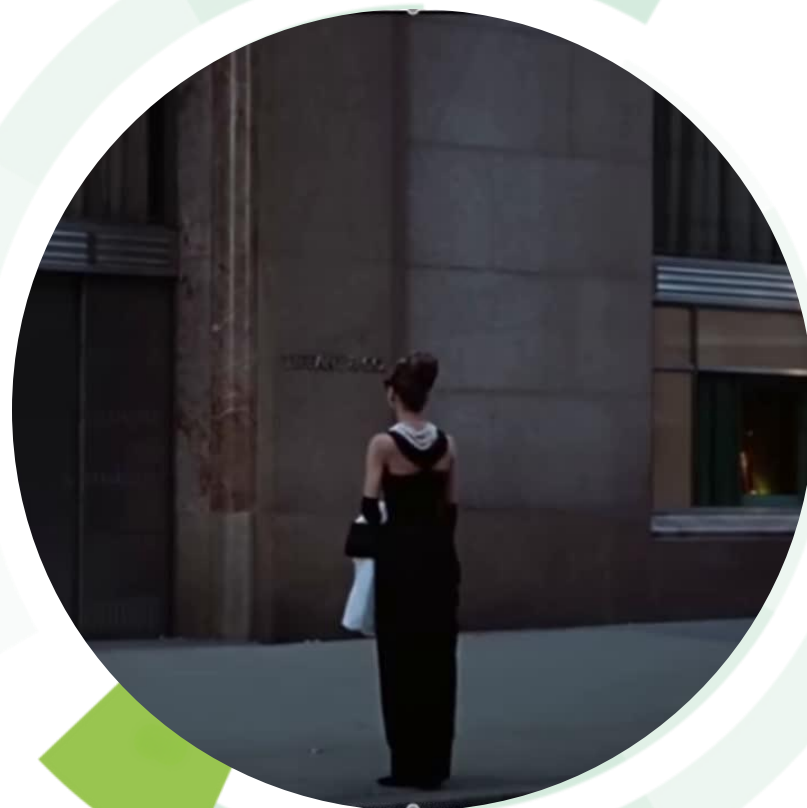

6%
1950-60

15%
1970

37%
1980

42%
1990

CHI SIAMO

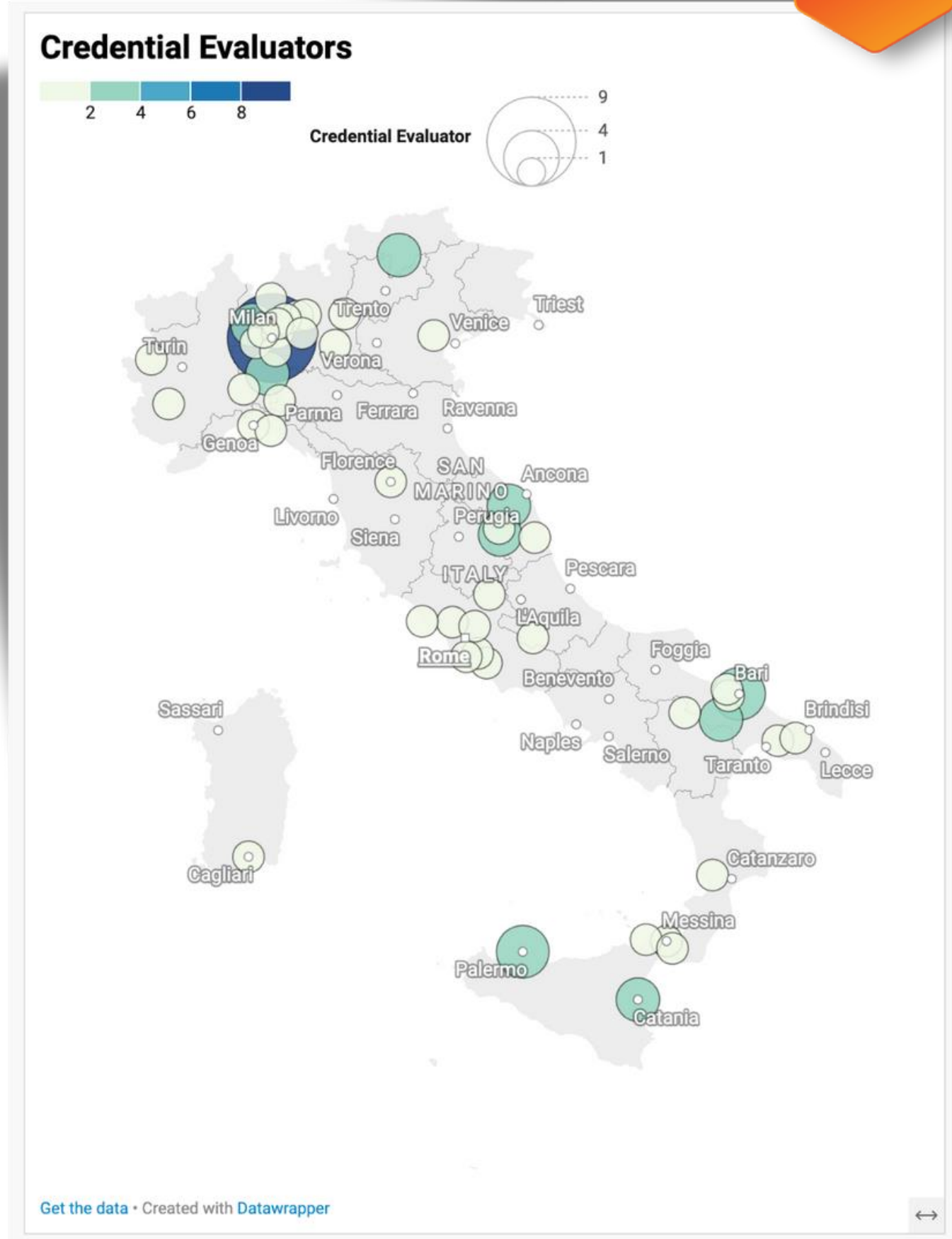
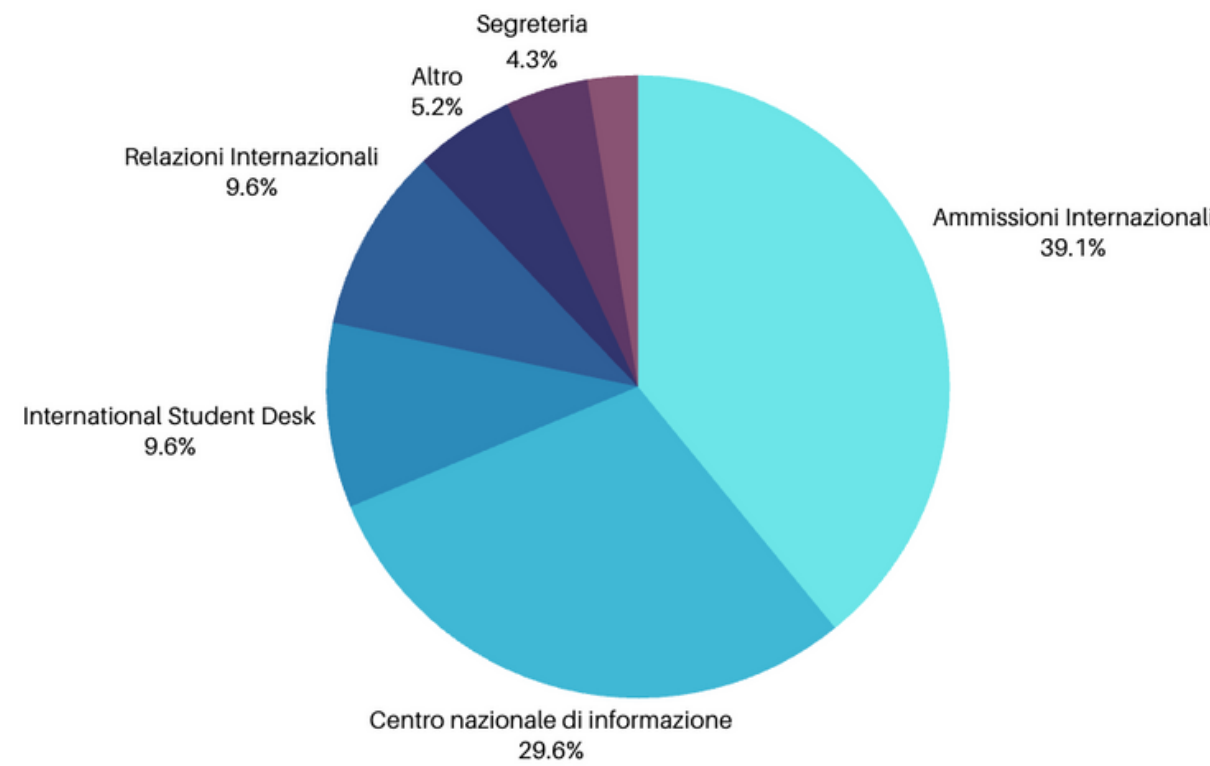
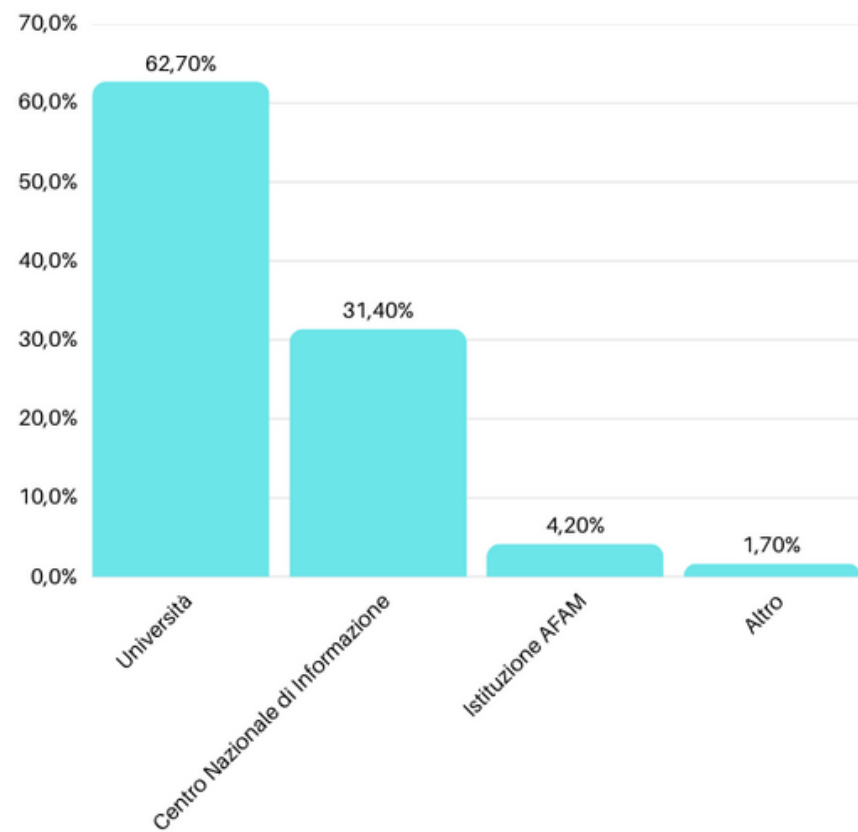
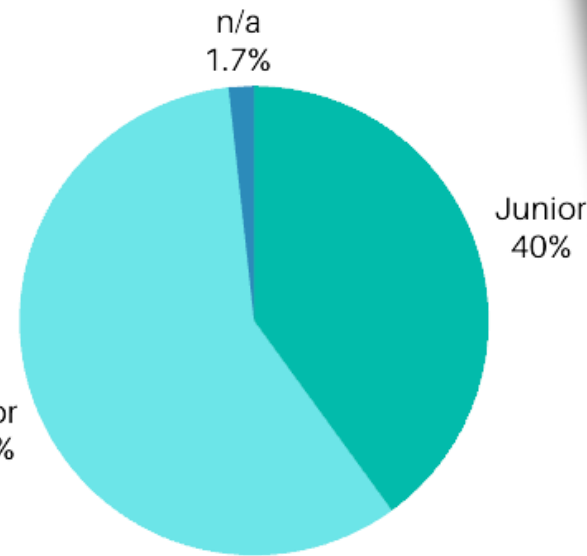
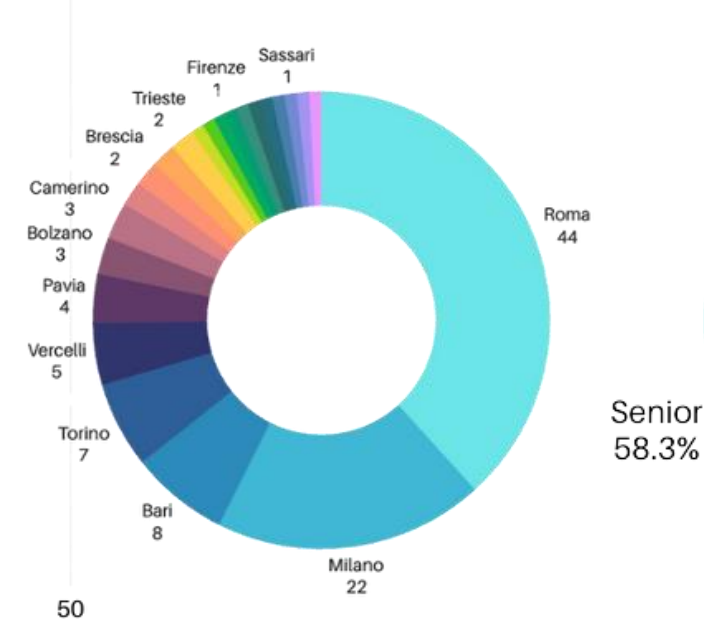
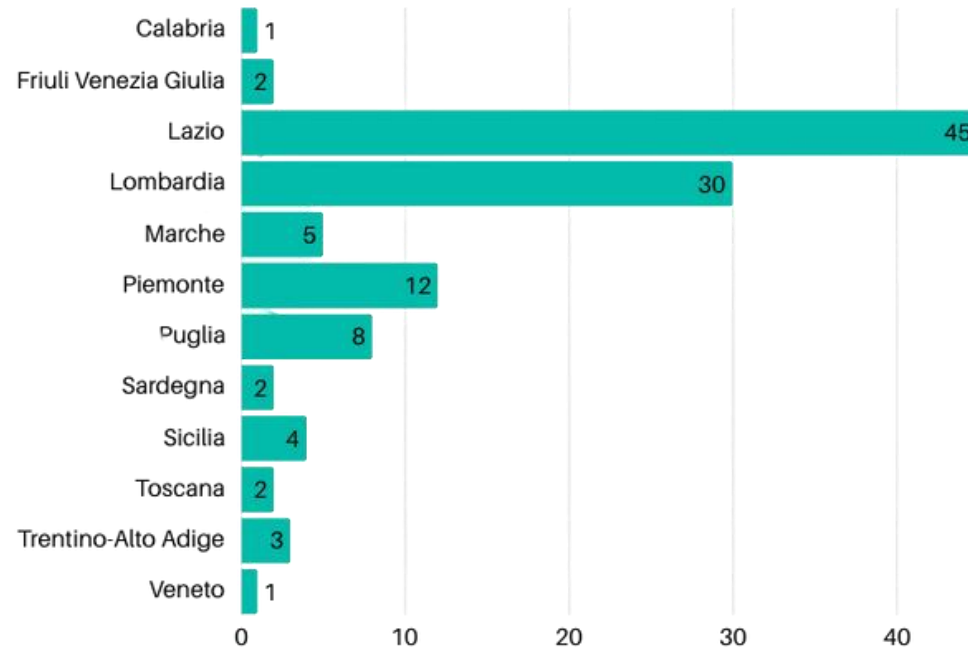

UN ANNO INSIEME



ANNUAL MEETINGS



SEMINARI E FORMAZIONE



PROGETTI INTERNAZIONALI & NETWORKING



NUOVE RISORSE



NEWSLETTER



Un anno insieme

NEWSLETTER

APICE

Ora che siamo insieme, finalmente si parte!

Siamo parte di una comunità straordinaria, fatta di professionisti appassionati che ogni giorno danno valore alle qualifiche e aprono porte a nuove opportunità. Il nostro è un lavoro unico al mondo, e questa newsletter nasce proprio per celebrarlo!

APICE | The JOURNAL

Associazione Professionale Italiana
dei Credential Evaluator

newsletter #0 | Marzo 2025



2



La Newsletter Apice raccoglie novità, trend e approfondimenti nel mondo del riconoscimento delle qualifiche. Ogni due mesi la redazione raggiunge i membri con notizie, risorse, eventi e opportunità pensate per chi lavora in questo settore.

APICE
www.apice-italia.it

LE RUBRICHE

WHAT'S NEW?

Le novità da non perdere



CIMEA diplomechain

CERTIFIED TRUST,
WITHOUT BORDERS.

WHAT'S NEW?
Diplome Chain: è attiva la nuova blockchain di CIMEA-Diplome

SAVE THE DATE

Eventi e formazioni



SAVE THE DATE
10/06/25 - Assemblea Soci
APICE

Anche quest'anno avremo il piacere di ritrovarci all'Assemblea annuale di APICE, che si terrà il 10 giugno presso la splendida Link Campus University, nel cuore di Roma. Sarà un'intera giornata di aggiornamento e formazione: tra i tanti temi, parleremo di contrasto alla frode, intelligenza artificiale, e delle novità e dei progetti di APICE. La partecipazione è gratuita e riservata ai soci in regola con l'iscrizione 2025: basta compilare il form entro il 23 maggio. Vi aspettiamo!

SCELTI PER TE

Pubblicazioni e Risorse utili per il Credential Evaluator



SCELTI PER TE
Mapping Digital Tools for Recognition in the EHEA

Il documento raccoglie informazioni e iniziative riguardanti l'utilizzo di soluzioni digitali nello Spazio Europeo della Formazione Superiore (EHEA) al fine di migliorare le procedure di riconoscimento delle qualifiche. Le iniziative presentate sono il frutto dello scambio avvenuto all'interno del *Thematic Peer Group B on Lisbon Recognition Convention* attraverso le Peer Learning Activities organizzate nel quadro del progetto TPG-LRC CoRE, focalizzate sulle fasi di input, throughput e output.

Scopri di più

NEWSLETTER
APICE

WHAT'S NEW

Le novità e le iniziative più rilevanti del settore. **What's new** condivide aggiornamenti su progetti, ricerche e iniziative con focus sulla mobilità internazionale e il riconoscimento dei titoli.

SAVE THE DATE

Nella rubrica **Save the Date**, segnaliamo i momenti più importanti da segnare sul calendario, per essere pronti a partecipare a seminari, conferenze e altre opportunità di aggiornamento.

SCELTI PER TE

Nella sezione **Scelti per te**, proponiamo risorse e pubblicazioni selezionate e pensate per il professionista del settore: articoli, studi e materiali che possono arricchire l'esperienza e la conoscenza dei credential evaluator.

TUTTI PER UNO

I TRAGUARDI DEI NOSTRI SOCI



I TRAGUARDI DEI NOSTRI SOCI

*La prossima notizia la scriveremo
insieme!*

Ecco perché vi invitiamo a condividere con noi i vostri successi!

Se avete raggiunto traguardi importanti nel mondo della Credential Evaluation, vogliamo conoscerli! La vostra esperienza è fondamentale per ispirare e guidare l'intera comunità di APICE verso nuovi orizzonti.

Scrivici a news@apice-italia.it

NEWSLETTER
APICE

Se hai trovato un articolo, uno strumento, una risorsa, o un evento che vorresti condividere con gli altri credential evaluator, scrivi a news@apice-italia.it e provvederemo a informare tutti i membri della tua scoperta!

A presto!
- Lo Staff APICE -

Profilo personale, Aggiornamento, Network a portata di click

NOVITÀ

Grazie alla collaborazione tra il team APICE e la Digital Transformation Unit di CIMEA, sta prendendo forma **la nuova versione della piattaforma digitale dell'Associazione**, progettata per essere più funzionale, intuitiva e orientata alla connessione tra i Soci.

Le **nuove funzionalità** – attualmente in fase di **prototipo** – permetteranno ai soci Apice di iscriversi, aggiornare il proprio profilo e le attività formative, rinnovare l'adesione annuale e accedere ai profili degli altri membri che hanno scelto di renderli pubblici. Il profilo personale diventa così uno strumento per dare visibilità alle proprie competenze e alla propria esperienza professionale, favorendo nuove connessioni e opportunità all'interno della comunità APICE.

SCOPRIAMO COME

3

Il tuo profilo

Storico iscrizioni

Elenco iscritti

John Doe

Modifica

Novità

PROFILO

Dati personali

Foto profilo



Nome	John
Cognome	Doe
Data di nascita	01/01/1990
Email	John.Doe@email.it
Telefono	333 1234567
Nazionalità	Italiana
Nazione	Italia
Provincia	MI
Città	Milano
Indirizzo	Via Val Trompia, 42
LinkedIn	https://www.linkedin.com/in/john.doe/
Anni di esperienza nella credential evaluation	3 - 5

Avrai accesso al tuo profilo personale in cui potrai aggiornare i tuoi dati personali, competenze, formazione e/o esperienze lavorative in qualunque momento. Potrai inoltre decidere se renderlo visibile agli altri membri.



3

Il tuo profilo

Storico iscrizioni

Elenco iscritti

Storico iscrizioni

ANNO ▾	STATUS ▾	DATA INIZIO ▾	SCADENZA ▾	ATTIVITA' FORMATIVE ▾	
2025	ATTIVO	05/02/2025	31/12/2025	4	👁
2023	SCADUTO	23/01/2022	31/12/2022	2	👁
2022	SCADUTO	07/03/2021	31/12/2021	1	👁

Potrai consultare lo stato della tua attuale adesione ad APICE, lo storico delle iscrizioni negli anni e le attività formative svolte



Novità

STORICO ISCRIZIONI

3

Il tuo profilo

Storico iscrizioni

Elenco iscritti

Dettaglio Aggiornamento professionale 2025

Modifica

Attività formativa 1

Attività formativa	Corso di perfezionamento per Credential Evaluator
Istituzione - Ente	CIMEA
Tipologia	Corso di aggiornamento
Data inizio	01/01/2020
Data fine	01/01/2021
Durata (se in ore)	-
Certificazione (opzionale)	<input type="text" value="certificate.pdf"/>
Altre informazioni	Lorem ipsum dolor sit amet numquam consectetur adipiscing elit

Attività formativa 2

Attività formativa	Automatic Recognition
Istituzione - Ente	CIMEA
Tipologia	Webinar
Data inizio	01/01/2020
Data fine	01/01/2020

Potrai aggiornare con semplicità le attività formative svolte in qualunque momento dell'anno direttamente sulla piattaforma



Novità

ATTIVITÀ

3

Il tuo profilo

Storico iscrizioni

Elenco iscritti

Rinnovi

ANNO ▾	STATUS ▾	DATA INIZIO ▾	SCADENZA ▾	ATTIVITA' PROFESSIONALI ▾	
2026	DA RINNOVARE	-	31/12/2026	4	Richiedi rinnovo
2025	SCADUTO	05/02/2025	31/12/2025	4	👁
2023	SCADUTO	23/01/2022	31/12/2022	2	👁
2022	SCADUTO	07/03/2021	31/12/2021	1	👁

Alla scadenza dell'adesione annuale, non dovrai fare altro che verificare i dati inseriti e cliccare su "richiedi rinnovo"

Novità

AGGIORNAMENTO E RINNOVO



3

Il tuo profilo

Storico iscrizioni

Elenco iscritti

Elenco iscritti

ISCRITTI

Avatar	COGNOME	NOME	ISTITUZIONE	PROVINCIA	TIPO	LIVELLO	STATO ISCRIZIONE
	Verdi	Luca	CIMEA	FI	Associato	Senior	ATTIVA
	Esposito	Giovanni	Sapienza Università di Roma	RM	Associato	Senior	ATTIVA
	Bianchi	Marco	CIMEA	VE	Associato	Junior	ATTIVA
	Rossi	Nico	CIMEA	RM	Membro in formazione		ATTIVA
	Leone	Salvatore	Università degli Studi di Trieste	TS	Associato	Senior	ATTIVA
	Romano	Alessia	CIMEA	BO	Associato	Senior	ATTIVA
	Gallo	Dario	CIMEA	PA	Associato	Junior	ATTIVA
	Conti	Sandro	Università Cattolica del Sacro Cuore	MI	Associato	Senior	ATTIVA
	Greco	Rocco	CIMEA	SI	Associato	Senior	ATTIVA
	Marino	Lorenzo	CIMEA	GE	Associato	Junior	ATTIVA
	Fabbri	Rinaldo	CIMEA	CT	Membro in formazione		ATTIVA

Potrai consultare l'elenco dei soci APICE e visitare il profilo di chi lo ha condiviso con il resto della community.



APICE

Associazione Professionale Italiana
dei Credential Evaluator

**GRAZIE PER
L'ATTENZIONE**

*I'm a
Credential
Evaluator*

info@apice-italia.it



www.apice-italia.it



[apice-associazione-professionale-italiana-credential-evaluator](https://www.linkedin.com/company/apice-associazione-professionale-italiana-credential-evaluator)

